

**PONZA**  
**PROVINCIA**  
**DI LATINA**  
**REGIONE**  
**LAZIO**  
**PIANO**  
**REGOLATORE**  
**GENERALE**

CARTA DELLA ZONIZZAZIONE DEL PIANO REGOLATORE GENERALE  
 (vigente approvato con delibera di giunta Regionale n° 2251 del 03/05/1983)  
 IN SOVRAPPOSIZIONE ALLA CARTOGRAFIA PARTICELLARE CATASTALE

PPT  
**ISOLA DI PONZA**

ELABORAZIONE CARTOGRAFICA  
 Studio Tecnico DALIAS  
 Via Giacomo Matteotti, 28  
 Conigliano (RM) c.a.p. 02043  
 Tel: 0746/707050  
 geodallas@tiscali.it

Tav. B6    Ottobre 2014    Novembre 2013    Gennaio 2013    Scala:    1:2000  
Aggiornamenti    Aggiornamenti    Aggiornamenti    Aggiornamenti

**QUADRO D'UNIONE ISOLE PONTINE**

Isole di Ponza e Gavi

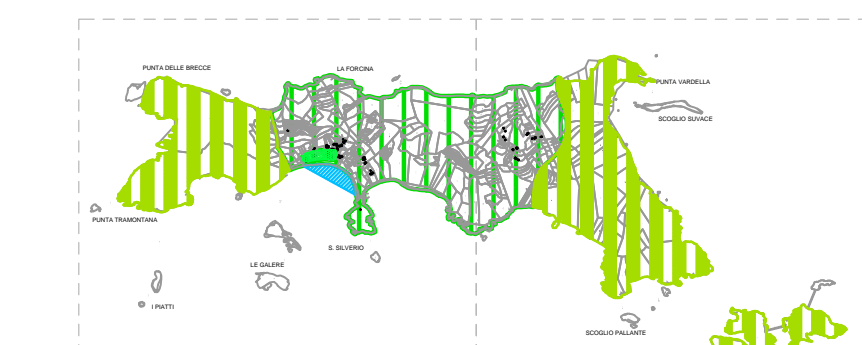
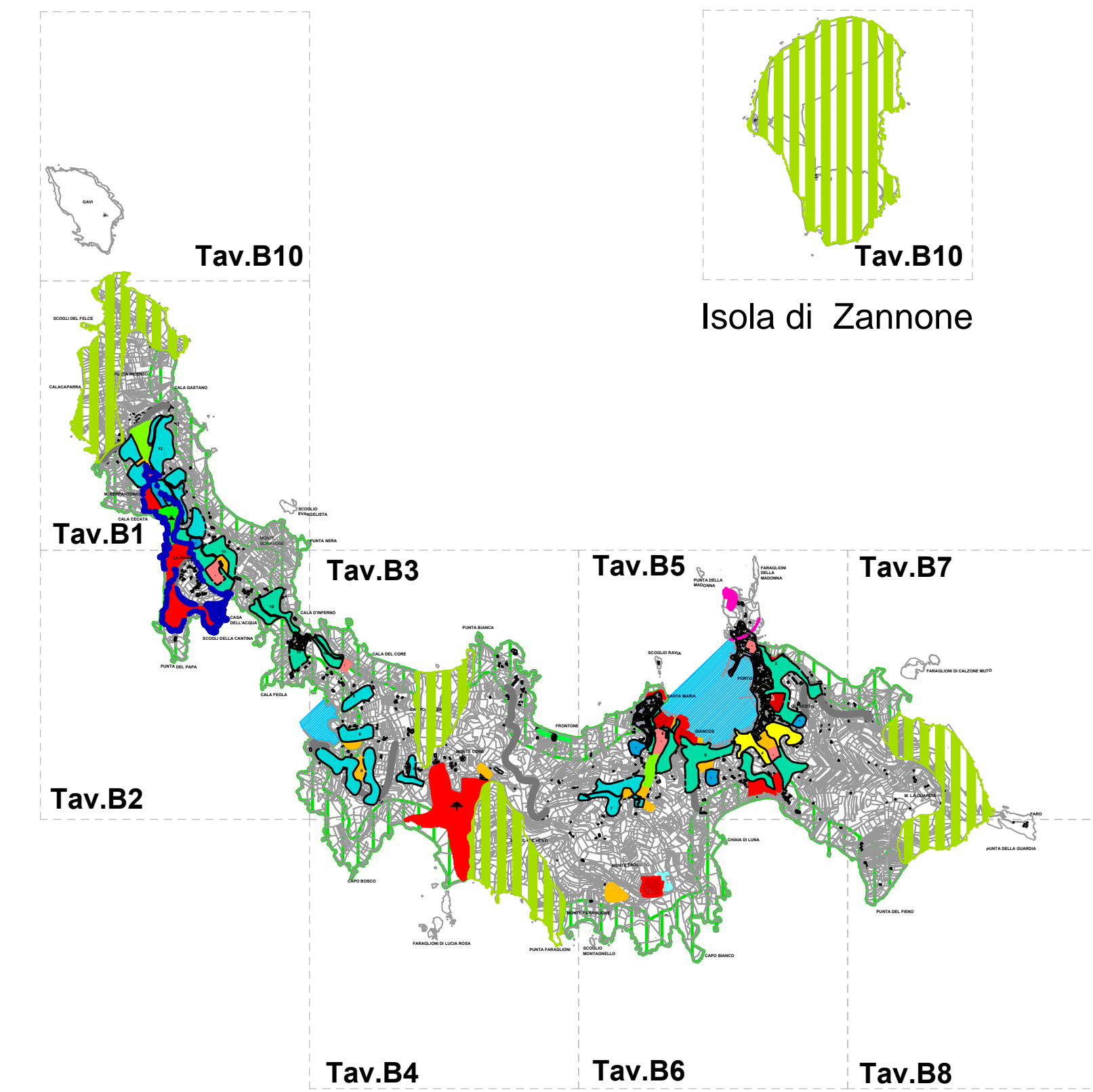

Tav.B9  
 Isola di Palmarola

La presente tavola è stata realizzata con la trasposizione del Piano Regolatore Generale in scala 1:5000 su base cartografica catastale, pertanto è necessario verificarne la corrispondenza con le tavole vigenti approvate dalla Giunta Regionale al N° 2251 del 03 Marzo 1983, salvo presa d'atto del Consiglio Comunale.

- ZONA A \***  
**Zona edilizia A/1**  
 Conservazione e risanamento
- ZONA B \***  
**Zona edilizia B/1**  
 Ridimensionamento edilizio
- ZONA C \***  
**Zona edilizia C/1**  
 Espansione residenziale  
**Zona edilizia C/2**  
 Espansione residenziale  
**Zona edilizia C/3**  
 Edilizia economica e popolare  
**Zona edilizia C/4**  
 Espansione residenziale
- ZONA per ATTREZZATURE e SERVIZI \***  
**Zona per attrezzature scolastiche**  
**Zona per attrezzature di interesse comunale**  
**Zona per servizi portuali**  
**Zona per attrezzature di campeggio**  
**Zona per attrezzature turistico balneari**
- ZONA di VERDE \***  
**Zona di verde pubblico**  
**Zona di verde pubblico attrezzato**  
**Zona di verde privato vincolato**
- ZONA RURALE \***  
**Zona rurale**  
**Zona rurale vincolata**
- Zona di vincolo per la tutela del paesaggio**  
**Parco pubblico urbano e territoriale**  
**Limite di vincolo cimiteriale**  
**Limite comprensorio**  
**Limite comprensorio C4**  
**Viabilità di progetto**  
**Presidio militare**  
**Elipporto**  
**Parcheggio**  
**Variante al P.R.G. "Monte Pagliaro"**  
approvata con Accordo di Programma del 16/12/2004 reso esecutivo con Decreto del Presidente della Regione Lazio n°91/2005.  
**Variante al P.R.G. vigente da Zona Rurale ad eisuperficie** adottata con Deliberazione di C.C. n°23 del 12/11/2009 e approvato con G.R. Lazio n°59 del 24/02/2012

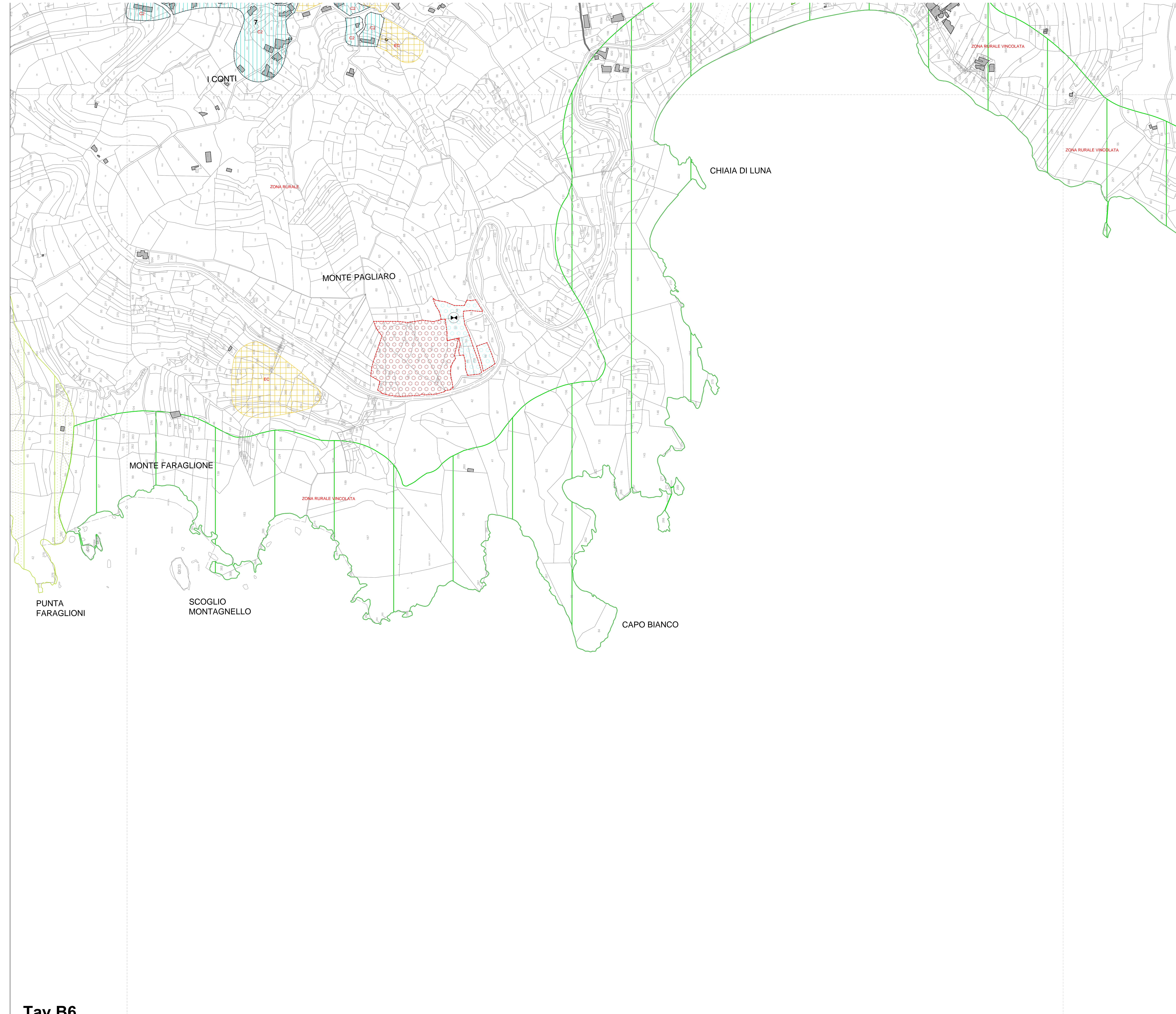

**Tav.B6**